

JA直売所で1,000円(税込)買って当てよう!

プレゼント キャンペーン

キャンペーン期間 2021.10.16(土) ▶ 11.30(火)

各**50**名様に当たる!

JA直売所で1,000円(税込)買って、はがきで応募!!
ひやくまん穀(新米10kg)・能登牛を当てよう!

A賞

ひやくまん穀
【新米・10kg】

B賞 能登牛

※写真はイメージです。
実際とは異なる場合がございます。

JA
直売所へ
行こう!



JAおおぞら
能登おおぞら村輪島
輪島市河井町23部1番地の42
TEL 0768-23-4500

JAおおぞら
能登おおぞら村穴水
鳳珠郡穴水町此木3の33番地2
TEL 0768-52-3810

JA石川かほく
JAグリーンかほく(ぞくさいかん)
河北郡津幡町字舟橋253
TEL 076-288-8400

JA金沢市
ほがらか村本店
金沢市松寺町末59-1
TEL 076-237-0641

JA金沢市
ほがらか村崎浦店
金沢市小立野3丁目28-12
TEL 076-262-6590

JA金沢市
ほがらか村野田店
金沢市野田49-1
TEL 076-245-4602

(株)JAアグリライン石川
JAグリーン金沢
金沢市専光寺町口114-3
TEL 076-268-8714

JA根上
根上屋
能美市大成町140
TEL 0761-55-5813

JA能美
JAグリーン能美(能美の市)
能美市粟生町あ1
TEL 0761-57-4831

JA松任
JAグリーン松任(まいどさん市場)
白山市倉光4丁目40
TEL 076-274-2233

JA白山・JA松任
道の駅 めぐみ白山
白山市宮丸町2183
TEL 076-227-9277

JA白山
よらんかいねえ広場
白山市井口町に58番地1
TEL 076-273-3002

JA小松市
JAあぐり
小松市日末町い59-1
TEL 0761-43-0351

JA小松市
道の駅こまつ木場湯(じのもんや)
小松市蓮代寺町ケ2-2
TEL 0761-25-1188

JA加賀
JAグリーン加賀(元気村)
加賀市作見町水10番地1
TEL 0761-75-7100

JAすずし
グリーンセンターすずし
珠洲市飯田町8の部56-2
TEL 0768-82-2132

JA内浦町
直売所おくのといち
鳳珠郡能登町字行延260
TEL 0768-72-2678

JA能登わかば
JAグリーンわかばの里
七尾市矢田新町イ部6番地7
TEL 0767-54-0202

JA能登わかば
道の駅 織姫の里
なかのと(織姫市場)
鹿島郡中能登町井田ぬ部10-1
TEL 0767-76-8000

JA志賀
みちのえき旬菜館
羽咋郡志賀町末吉新保向10番地
TEL 0767-32-4831

JAはくい
JAグリーンはくい(ふれあい産直市)
羽咋市太田町と80
TEL 0767-26-8741

**直売所
マップ**



JA直売所で

1,000円(税込)買って当てよう!

2021.10.16(土)▶11.30(火)

プレゼントキャンペーン

各50名様に当たる!

ひやくまん穀 新米10kg
能登牛

※写真はイメージです。
実際とは異なる場合がございます。

応募方法

①キリトリ線で切る。

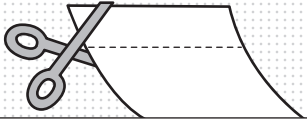

必要事項を記入し、合計金額1,000円(税込)以上になるようにレシートを貼る。

※官製はがきが必要事項を記入いただいても応募可能です。

②ヤマオリ線を山折りに折る。



③両面を貼りつける。



所定の郵便料金分の切手を貼ってポストに投函する。
(6g以下は63円切手)

※6gを超えた場合は、超過料金の切手をお貼りください。

【注意事項】

- ・お一人様何回でも応募が可能です。但し、当選は応募数に限らずお一人様1回限りとなります。
- ・応募の際にご記入いただきました内容(住所等)を変更することや、当選確認等の各種お問い合わせへの回答はできません。
- ・官製はがきでもご応募頂けます。はがきにレシートを貼り、右記赤枠内の必要事項をご記入の上、次の宛先までご応募ください。
(宛先)〒920-0383 金沢市古府1丁目220番地
JA石川県中央会 内
JA直売所へ行く!プレゼントキャンペーン事務局行

【賞品の当選・受取について】

- ・ご当選者様のみ当選通知・賞品を発送させていただきます。(12月中旬発送予定) ・都合により当選通知・賞品の発送が多少遅れる場合がございます。 ・住所変更などの理由により当選通知等が届かない場合、及び登録された連絡先への連絡がつかない場合、当選を取り消させて頂く場合がございます。 ・当選権利の第三者への譲渡及び換金はできません。 ・当事務局は虚偽の事実または個人の個人情報の使用等、不正使用については、一切の責任を負いません。 ・ご応募時の記入事項に不備等があった場合、当選権利が無効となる場合がございます。

郵便はがき

お手数ですが、
63円分の切手
をお貼りください

9 2 0 - 0 3 8 3

金沢市古府1丁目220番地
JA石川県中央会 内

JA直売所へ行く!
プレゼントキャンペーン事務局行

下記の必要事項を必ずご記入ください。

ご希望の賞品にチェックしてください。

A賞 ひやくまん穀 50名様 B賞 能登牛 50名様

〒□□□□□□					
ご住所	都道 府県				
フリガナ	フリガナ				
お名前	フリガナ				
電話	()	—	年齢	才	性別 男・女

購入店舗名					
ご意見	① JA農産物直売所の魅力は何ですか?				
	② その他(自由意見)				
	③ JA直売所の来店頻度は、どの位ですか?				
<input type="checkbox"/> はじめて <input type="checkbox"/> たまに利用する <input type="checkbox"/> よく利用する					

個人情報保護 お客様からご提供頂いたお名前・ご住所などの個人情報は、「当選通知・賞品の発送」のみに利用させていただきます。

JA直売所で1,000円(税込)買って当てよう!

プレゼントキャンペーン

2021.10.16(土)▶11.30(火) (当日消印有効)

レシート貼付欄

レシートは両端をテープでしっかりとお貼りください。
尚、レシートが長い場合は、購入店舗名・購入日・合計金額がわかるようにレシートを折って下さい。

《レシート貼付例》

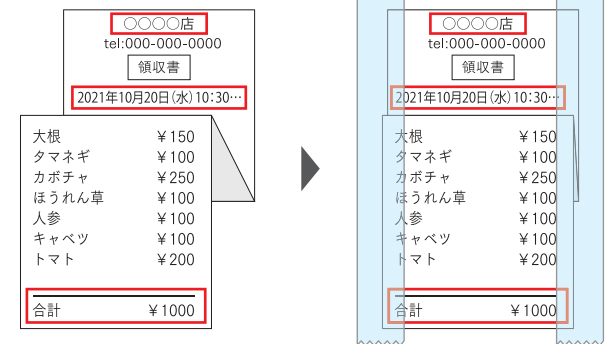

【レシート貼付欄】

- ・ご応募頂けるレシートは、対象店舗でキャンペーン実施期間中に発行されたもののみとなります。
- ・レシートははがきからはみ出さないようにお貼りください。
- ・レシートの文字の上にテープがかからないようにお貼りください。
- ・レシートはコピーではなく実物をお貼りください。
- ・レシートの合算は可能です。但し、合算するレシートは同一店舗のものに限ります。
- ・1枚のはがきでは1口の応募のみ可能です。
- ・ご応募いただいたはがき、レシートはご返却できません。

【クレジットカードをご利用のお客様へ】

- ・キャンペーン応募の際に貼付け購入レシートは、お客様個人情報(会員番号・有効期限・支払方法など)が印字されている部分を黒く塗りつぶしてからご送付ください。

お問い合わせ

JA石川県中央会

TEL:076-240-5051 (営農戦略室)